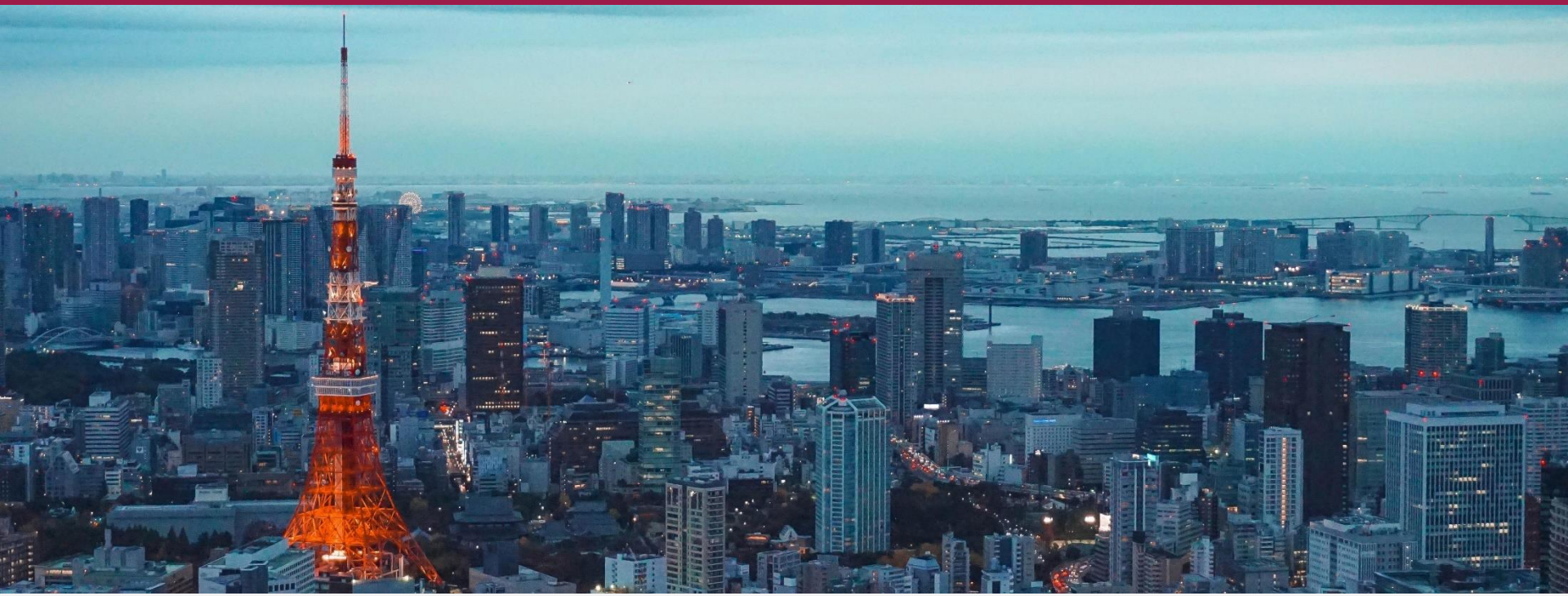

# “CIUDADES INTELIGENTES Y COVID-19”


## Lic. Ignacio Argonz


JICA

FELACBEJA

ABJA
Asociación de Becarios de Japón en Argentina

Conversaremos sobre…

- Qué es una ciudad inteligente
- Características
- Modelos
- Qué están haciendo las ciudades del mundo
- El mundo que llegó para quedarse, un tiempo
- Q&A

Lic. Ignacio Argonz

# Importancia de la ciudad y las SC

Motores del crecimiento de los países

La mayoría vivimos en ciudades

Escala permite resolver demandas

La tecnología disruptiva está cambiando las estructuras urbanas

## *Una definición…*

…es aquella que coloca a las **personas en el centro** del desarrollo, incorpora Tecnologías de la Información y Comunicación en la gestión urbana y usa estos elementos como herramientas para estimular la formación de un gobierno eficiente que incluya procesos de planificación colaborativa y participación ciudadana.

Al promover un desarrollo integrado y sostenible, las Smart Cities se tornan más innovadoras, competitivas, atractivas y resilientes.

MOVILIDAD SUSTENTABLE

ENTORNO SUSTENTABLE

*Áreas estratégicas de inteligencia de las ciudades*

GOBIERNO INTELIGENTE

CIUDADANIA INTELIGENTE

ECONOMÍA INTELIGENTE

ABJA
Asociación de Becarios de Japón en Argentina

# “CIUDADES INTELIGENTES Y COVID-19”

Lic. Ignacio Argonz

*Modelos de Smart city*

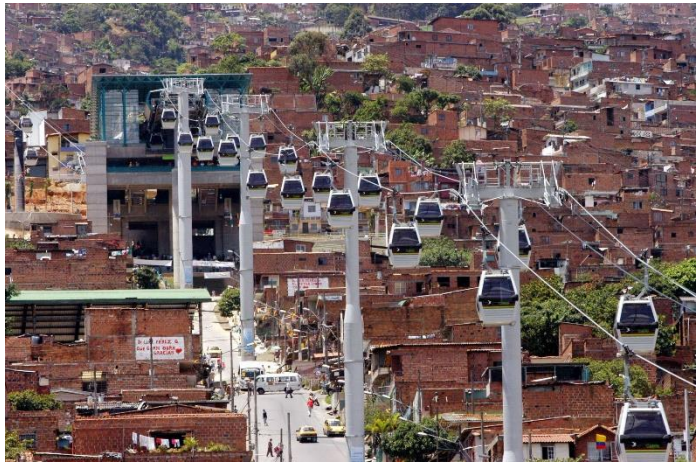

ABJA
Asociación de Becarios de Japón en Argentina

Costos ocultos – hundidos – subutilización

En el mundo. Prueba – éxito – Replica otras áreas

*Se manifiestan: deficiente calidad y prestación de servicios. No resuelven.*

Iniciativas de innovación TICS : Workflows, GPS, Apps, sensores, monitoreo.

*Presupuestos más ajustados – mirada en el ahorro y control para mostrar gestión.*

Cómo respondieron ante la crisis? Cerrar las ciudades

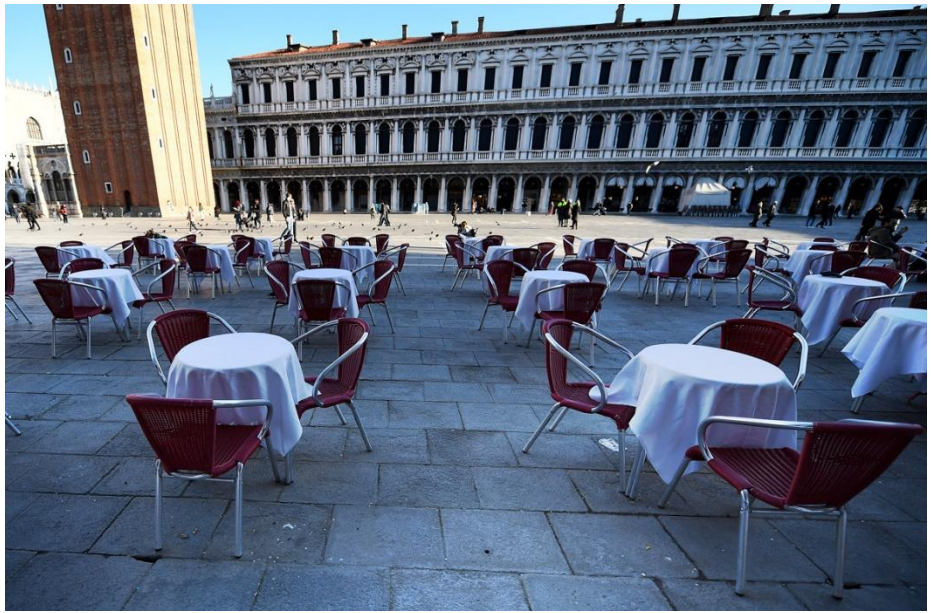

# “CIUDADES INTELIGENTES Y COVID-19”

Lic. Ignacio Argonz

*Cómo respondieron ante la crisis? Urbanismo táctico. Readaptar la ciudad*

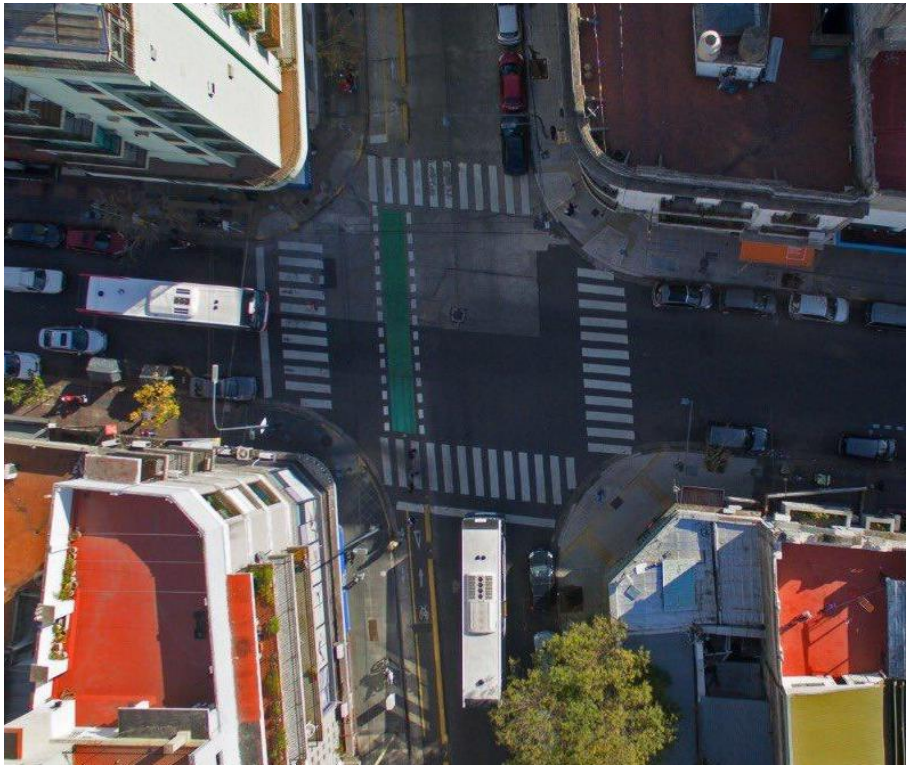

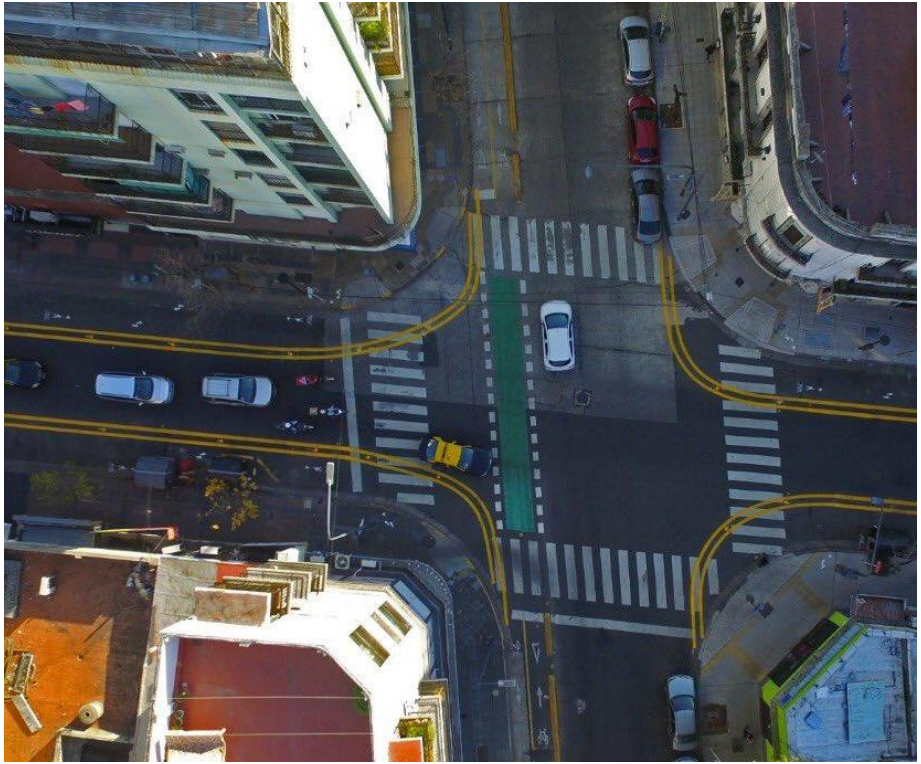

*Cómo respondieron ante la crisis? Distanciamiento social – transporte urbano*

# “CIUDADES INTELIGENTES Y COVID-19”

Lic. Ignacio Argonz

*Cómo respondieron ante la crisis?*
*Sensorización y vigilancia IoT*
*Datos*

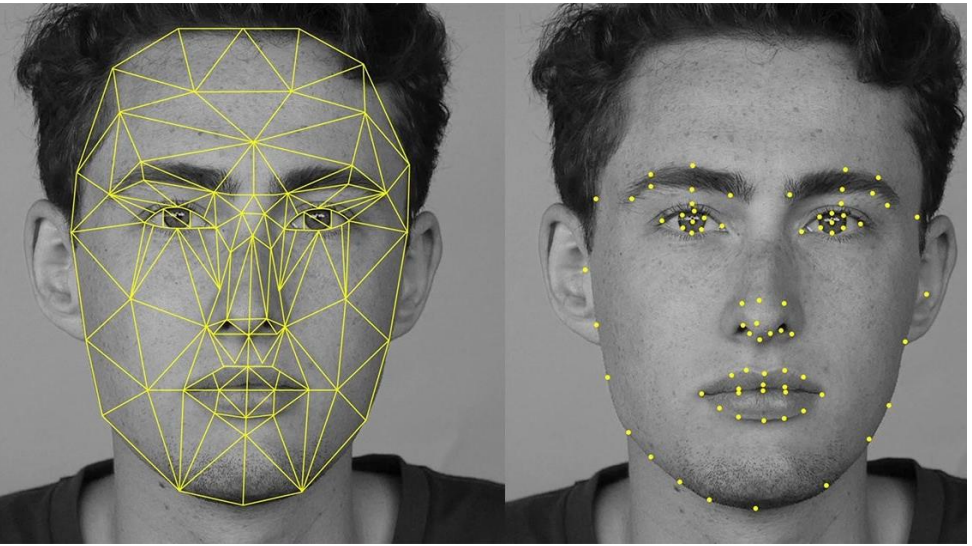

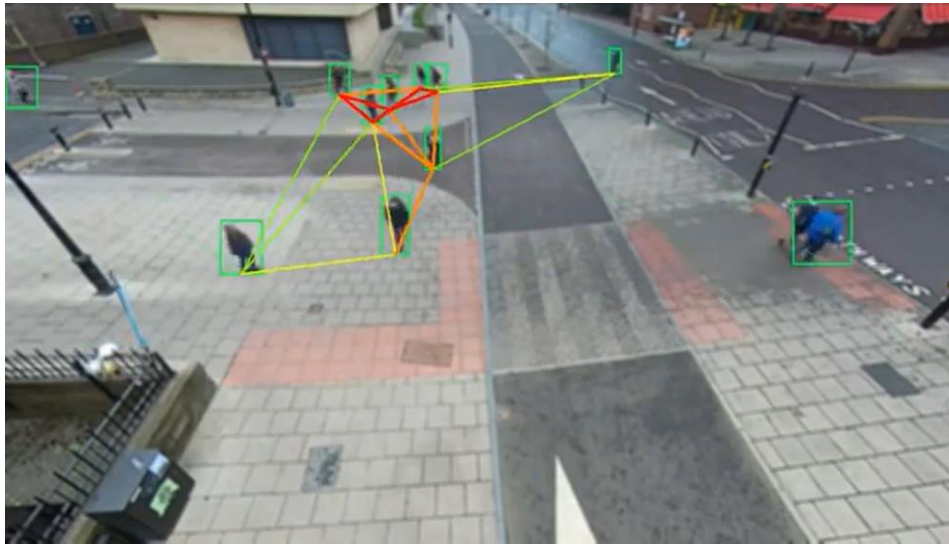

# “CIUDADES INTELIGENTES Y COVID-19”

Lic. Ignacio Argonz

*Qué hicieron las SC de Japón?*

*Modelo en protocolos emergencia*
*Modelo en IA y IoT para adultos mayores*

ABJA
Asociación de Becarios de Japón en Argentina

# “CIUDADES INTELIGENTES Y COVID-19”

Lic. Ignacio Argonz

*Qué se viene?*
*La digitalización como herramienta de cambio – impacto en la economía - oportunidad*

ABJA
Asociación de Becarios de Japón en Argentina

# “CIUDADES INTELIGENTES Y COVID-19”

Lic. Ignacio Argonz

*Qué se viene?*
*La digitalización como herramienta de cambio – Teletrabajo – oportunidad para re hacer la ciudad*

ABJA
Asociación de Becarios
de Japón en Argentina

*Qué se viene? La ciudad de los 15 minutos – escala humana – oportunidad para re hacer la ciudad*

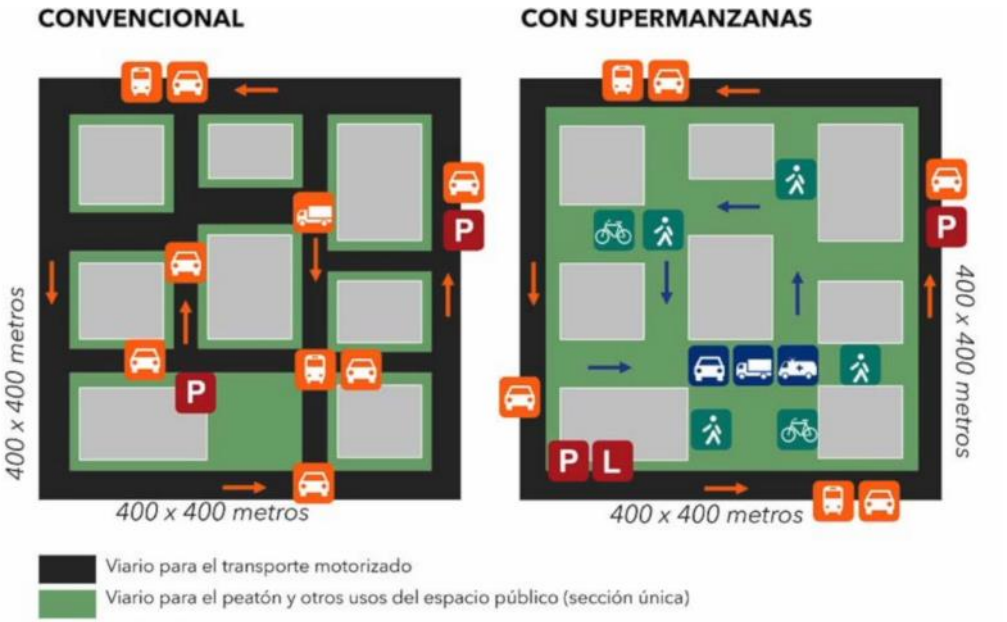

# “CIUDADES INTELIGENTES Y COVID-19”

**Lic. Ignacio Argonz**

*Qué se viene? Ciudades para ciudadanos – mejorar cómo vivimos – oportunidad para re hacer la ciudad*

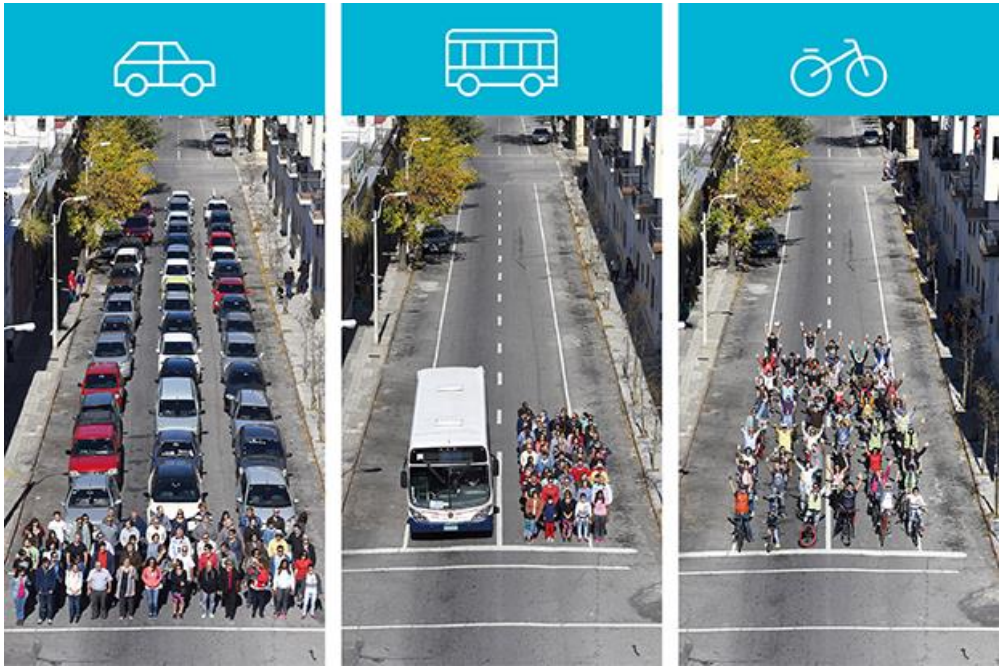

ABJA
Asociación de Becarios de Japón en Argentina

# “CIUDADES INTELIGENTES Y COVID-19”

Lic. Ignacio Argonz

*Los riesgos de los avances tecnológicos*

ABJA
Asociación de Becarios de Japón en Argentina

# GRACIAS

*Lic. Ignacio Argonz*
*iargonz@gmail.com*
*+54 9 11 68987872*

ABJA
Asociación de Becarios
de Japón en Argentina